A JORNADA DAS MULHERES CRIATIVAS

Alessandra Alkmim

VUCA

Você sabe o que é isso?

Alessandra Akmim
Palestrante
Educadora Criativa
Gestora de Projetos

Palavra do vocabulário militar americano surgida nos anos 90; expressa a natureza da nossa sociedade

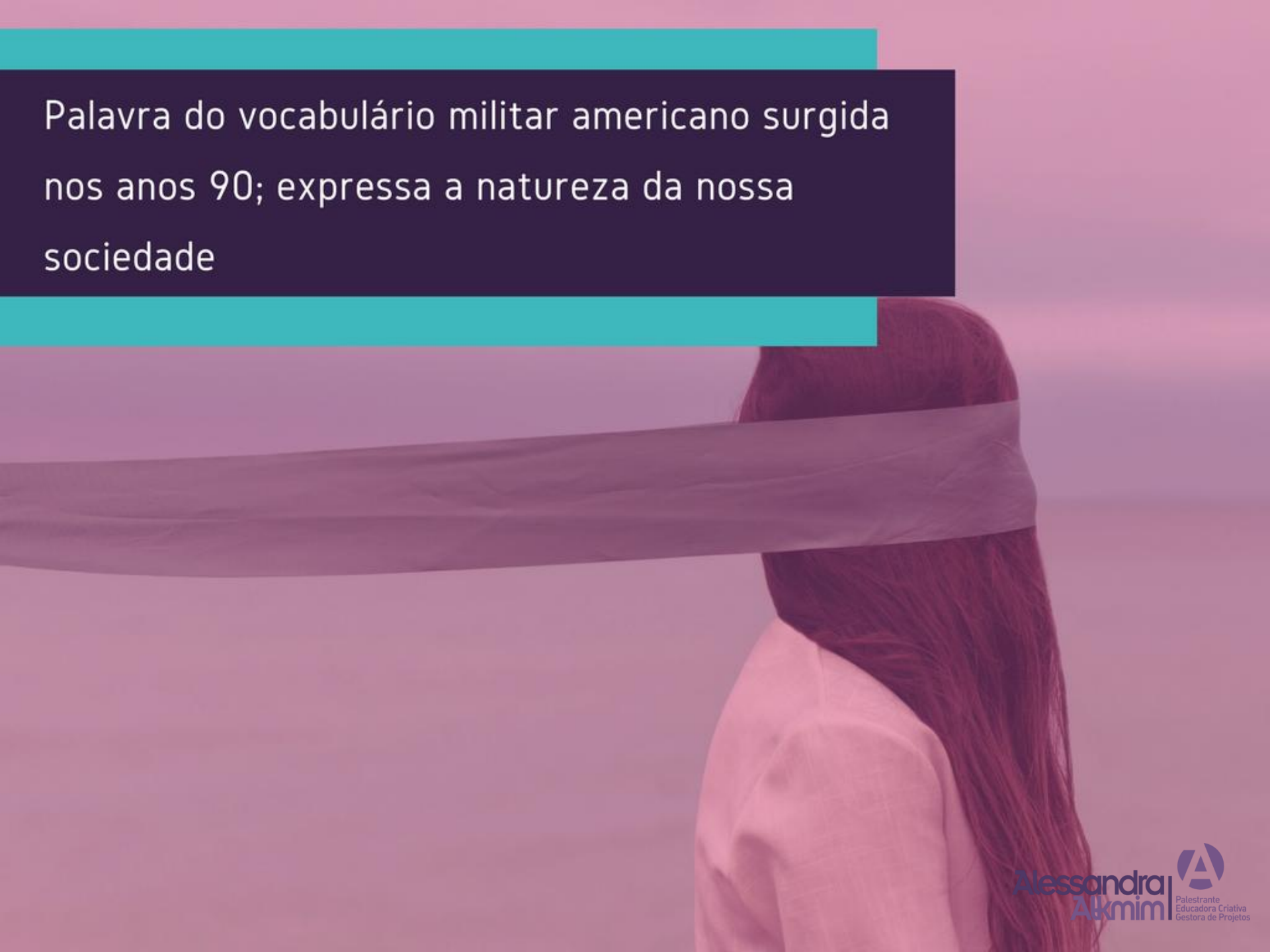

Alessandra Akmim
Palestrante
Educadora Criativa
Gestora de Projetos

VOLATILIDADE
INCERTEZA
COMPLEXIDADE
AMBIGUIDADE

Alessandra Akmim
Palestrante
Educadora Criativa
Gestora de Projetos

Volatilidade: ritmo acelerado com que ocorrem as mudanças e o impacto na sociedade

Incerteza: é a falta de previsibilidade, a perspectiva da surpresa e a dificuldade de desenhar cenários futuros a partir de acontecimentos passados

Complexidade: diz respeito a interdependência e conectividade dos fenômenos e a noção de caos

Ambiguidade: significa a imprecisão da realidade, potencial de erros de leitura, confusão entre causa e efeito e a falta de clareza

CAOS TOTAL!

ANSIEDADE, ESTRESSE, MEDO

DOR, SOFRÊNCIA

Alessandra Alkmim
Palestrante
Educadora Criativa
Gestora de Projetos

UM NOVO OLHAR PARA O VUCA

Alessandra Akmim
Palestrante
Educadora Criativa
Gestora de Projetos

OS 9 PASSOS DA JORNADA

O fim de um ciclo e o início de outro

Alessandra Akmim
Palestrante
Educadora Criativa
Gestora de Projetos

Confiança Criativa

A Jornada das Mulheres Criativas

- Empoderamento
- Autoconhecimento
- Espírito Empreendedor
- Resiliência
- Coragem
- Vulnerabilidade
- Conhecimento Ampliado
- Consciência Coletiva

Alessandra Alkmim
Palestrante
Educadora Criativa
Gestora de Projetos

Autoconhecimento

A Jornada das Mulheres Criativas

Alessandra Alkmim
Palestrante
Educadora Criativa
Gestora de Projetos

QUATERVOIS

Você sabe o que é isso?

Alessandra Alkmim
Palestrante
Educadora Criativa
Gestora de Projetos

Palavra em francês; encruzilhada; decisão crítica ou ponto da virada na vida de alguém

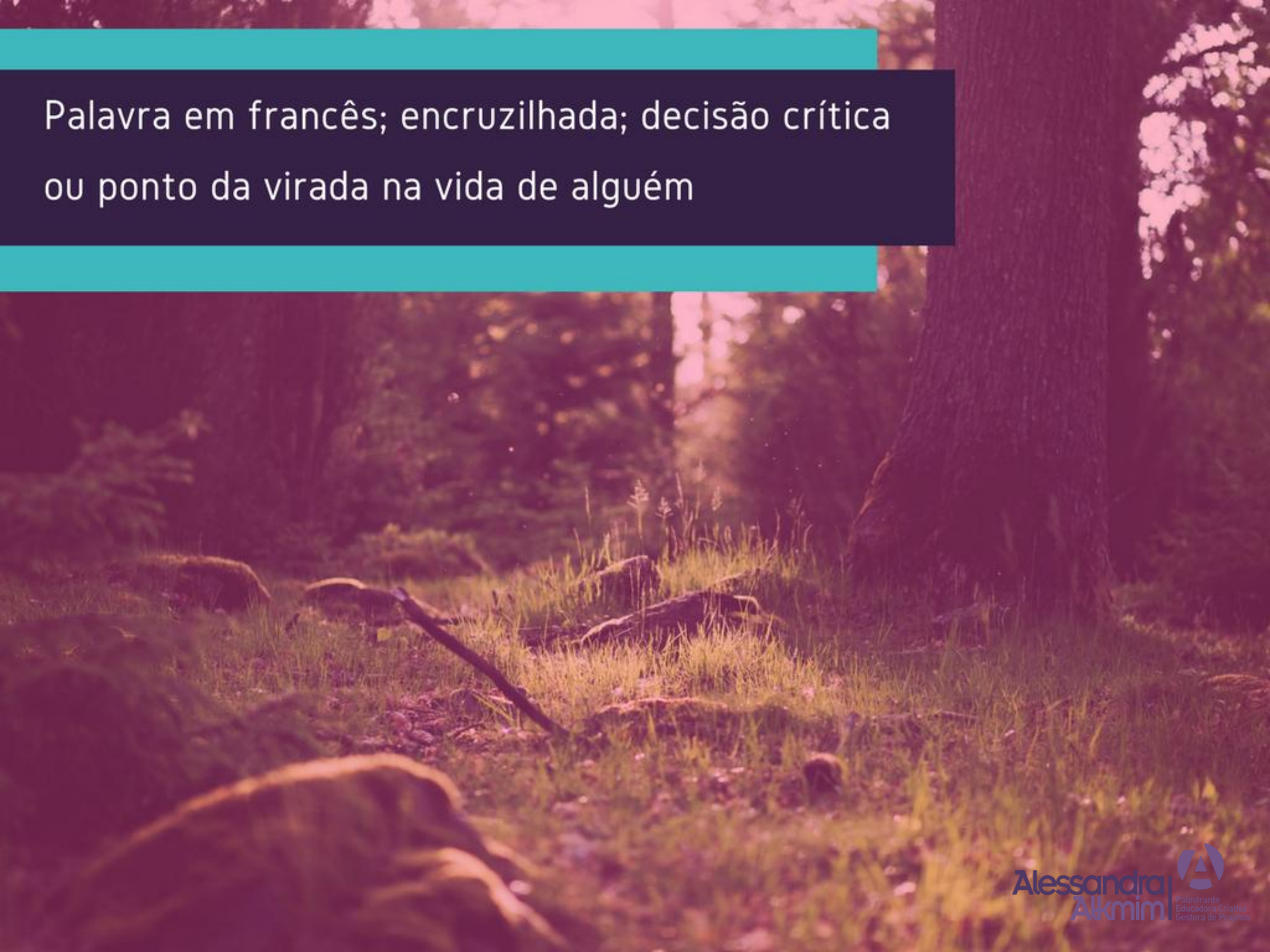

Alessandra Alkmim
Palestrante
Educadora Criativa
Gestora de Projetos

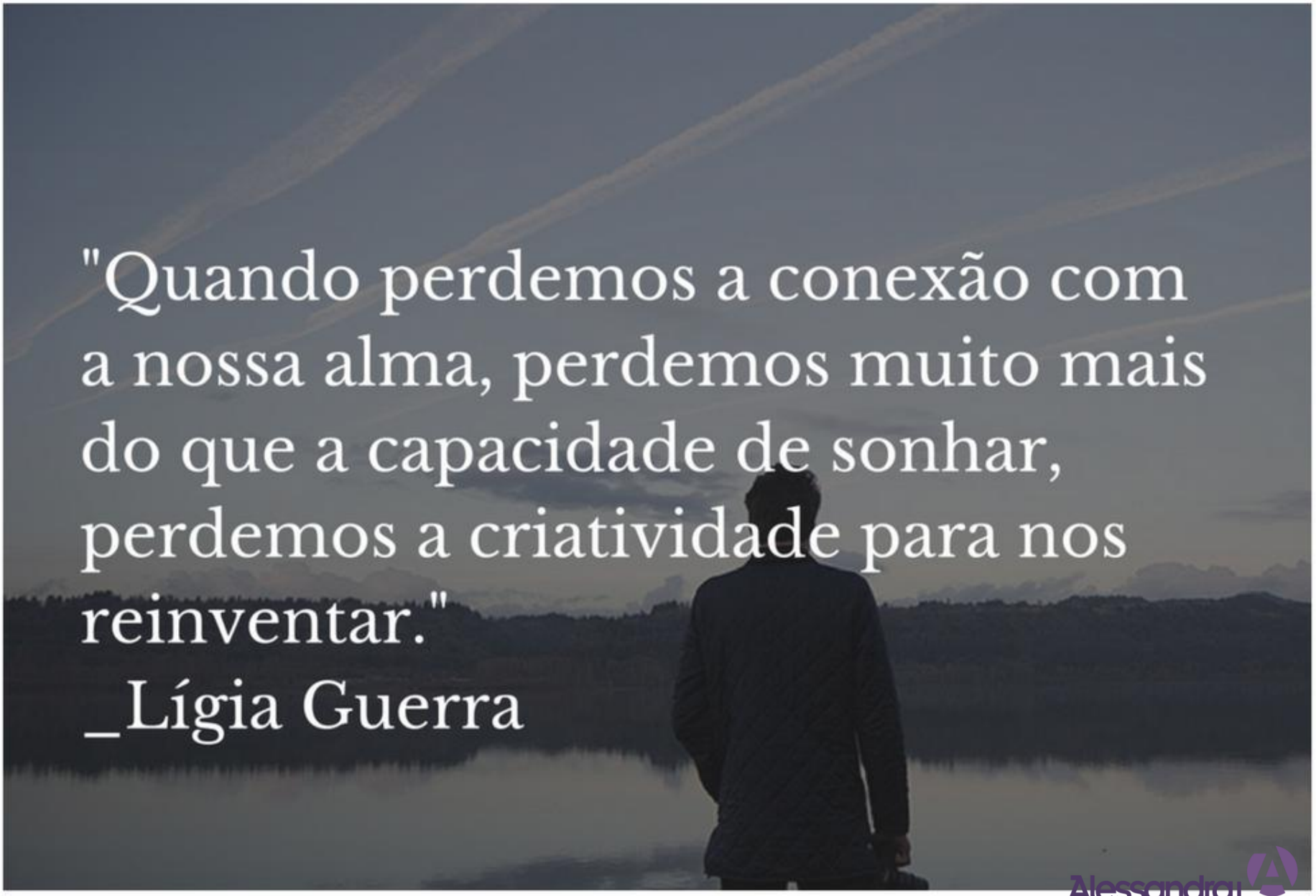

Alessandra Alkmim
Palestrante
Educadora Criativa
Gestora de Projetos

FLOW

Você sabe o que é isso?

Alessandra Akmim
Palestrante
Educadora Criativa
Gestora de Projetos

Estado mental onde o corpo e a mente fluem em perfeita harmonia

Alessandra Alkmim
Palestrante
Educadora Criativa
Gestora de Projetos

A Jornada das Mulheres Criativas

Resiliência

Alessandra Alkmim
Palestrante
Educadora Criativa
Gestora de Projetos

TESARAC

Você sabe o que é isso?

Alessandra Alkmim
Palestrante
Educadora Criativa
Gestora de Projetos

Palavra cunhada pelo autor de livros infantis, músico, compositor e cartunista americano, Shel Silverstein; momento propício para a destruição de paradigmas – sociais, culturais e econômicos – e inserção de outros. Enquanto o tesarac está ocorrendo, a sociedade mergulha no caos e na confusão até que uma nova ordem a recomponha; o futuro é incerto

Alessandra Alkmim
Palestrante
Educadora Criativa
Gestora de Projetos

A Jornada das Mulheres Criativas

Vulnerabilidade

Alessandra Alkmim
Palestrante
Educadora Criativa
Gestora de Projetos

Sempre há quem queira confiscar a nossa humanidade, e sempre há as histórias que a restauram. Se vivermos em voz alta, poderemos derrotar o ódio e expandir a vida de todo mundo.

_Andrew Salomon (Autor de livros sobre política, cultura e psicologia)

Alessandra Alkmim
Palestrante
Educadora Criativa
Gestora de Projetos

METANÓIA

Você sabe o que é isso?

Alessandra Alkmim
Palestrante
Educadora Criativa
Gestora de Projetos

Palavra de origem grega; uma nova maneira de enxergar a realidade; é a transformação; é livrar-se dos entulhos liberando espaço para o novo; o despertar para a mudança a partir do interior

Alessandra Alkmim
Palestrante
Educadora Criativa
Gestora de Projetos

A Jornada das Mulheres Criativas

Consciência Coletiva

Alessandra Alkmim
Palestrante
Educadora Criativa
Gestora de Projetos

UBUNTU

Você sabe o que é isso?

Alessandra Alkmim
Palestrante
Facilitadora Criativa
Gestora de Projetos

Movimento criado pelo cientista, pesquisador e autor de livros Michael Tellinger. Eu sou o que sou porque somos todos NÓS

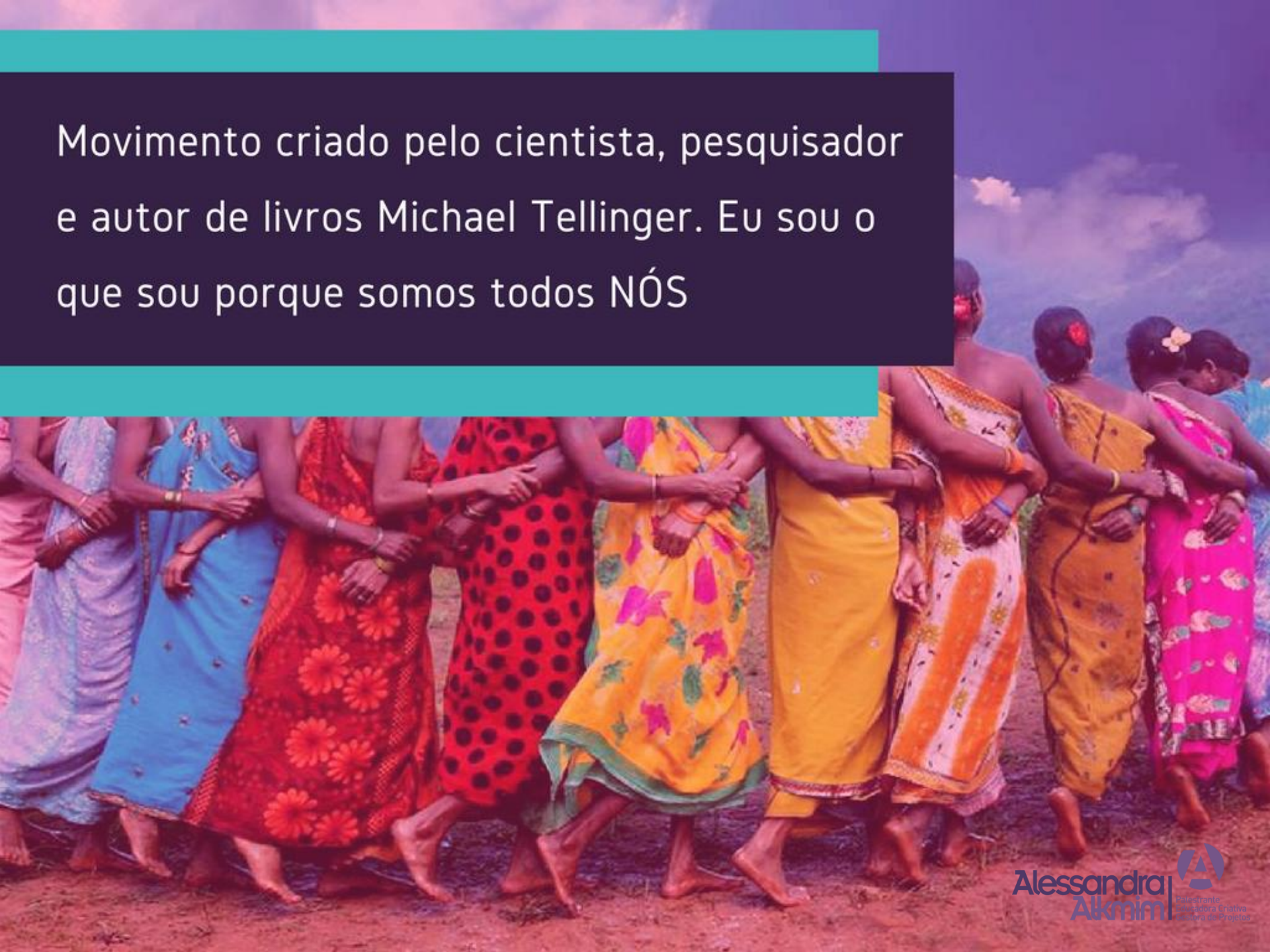

Alessandra Alkmim
Palestrante
Facilitadora Criativa
Gestora de Projetos

HYGGE

Você sabe o que é isso?

Alessandra Akmim
Palestrante
Educadora Criativa
Gestora de Projetos

Saiba apreciar os bons prazeres da vida - o segredo dinamarquês para a felicidade

Alessandra Akmim
Palestrante
Educadora Cristã
Gestora de Projetos

A Jornada das Mulheres Criativas

Conhecimento Ampliado

Alessandra Alkmim
Palestrante
Educadora Criativa
Gestora de Projetos

FLUX

Você sabe o que é isso?

Alessandra Alkmim
Palestrante
Educadora Criativa
Gestora de Projetos

Nova geração definida por Robert Safian; é uma questão de atitude, não de idade; acumulador de habilidades; capacidade de adaptabilidade e flexibilidade; disposição para aprender em qualquer situação e consciência de que o negócio atual pode radicalmente ser transformado cada três meses

Alessandra Alkmim
Palestrante
Educadora Criativa
Gestora de Projetos

'Quem não se atualizar não suportará viver na próxima década'

Palestrante da Campus Party prevê mudanças radicais nos próximos 15 anos

Ninguém está preparado para o período disruptivo que está por vir. Espera mudanças na educação: "quem vive apegado às ideias e ao modo de vida do século XX não suportará viver na próxima década".

A Jornada das Mulheres Criativas

Coragem

Alessandra Alkmim
Palestrante
Educadora Criativa
Gestora de Projetos

QUAL A MORAL DA HISTÓRIA?

O QUE TE IMPEDE DE SOLTAR AS SUAS LIMITAÇÕES E ACESSAR O SEU POTENCIAL CRIATIVO?

É O GALHO CHAMADO "MEDO"?

Alessandra Alkmim
Palestrante
Educadora Criativa
Gestora de Projetos

É PRECISO CORAGEM PARA ROMPER COM O PROJETO QUE NOS É IMPOSTO. MAS SAIBA QUE CORAGEM NÃO É A AUSÊNCIA DO MEDO, E SIM A CAPACIDADE DE AVANÇAR, APESAR DO MEDO.

Alessandra Akmim
Palestrante
Educadora Criativa
Gestora de Projetos

Espírito
Empreendedor

A Jornada das Mulheres Criativas

Alessandra Alkmim
Palestrante
Educadora Criativa
Gestora de Projetos

MADAME CLICQUOT PONSARDIN

Alessandra Akmim
Patestrante
Educadora Criativa
Gestora de Projetos

Empoderamento

A Jornada das Mulheres Criativas

Alessandra Alkmim
Palestrante
Educadora Criativa
Gestora de Projetos

DEFINIÇÃO

Posicionamento das mulheres em todos os campos sociais, políticos e econômicos.

Busca o direito das mulheres de poderem participar de debates públicos e tomar decisões que sejam importantes para o futuro da sociedade, principalmente nos aspectos que estão relacionados com a mulher.

Alessandra Alkmim
Palestrante
Educadora Criativa
Gestora de Projetos

7 PRINCÍPIOS BÁSICOS DO EMPODERAMENTO DAS MULHERES

SEGUNDO A ONU MULHERES E O PACTO GLOBAL

Estabelecer liderança corporativa sensível à igualdade de gênero, no mais alto nível.

Tratar todas as mulheres e homens de forma justa no trabalho, respeitando e apoiando os direitos humanos e a não-discriminação.

Garantir a saúde, segurança e bem-estar de todas as mulheres e homens que trabalham na empresa.

Promover educação, capacitação e desenvolvimento profissional para as mulheres.

Apoiar empreendedorismo de mulheres.

Promover a igualdade de gênero através de iniciativas voltadas à comunidade e ao ativismo social.

Medir, documentar e publicar os progressos da empresa na promoção da igualdade de gênero.

Alessandra Alkmim
Palestrante
Educadora Criativa
Gestora de Projetos

“

NÃO DEIXES QUE AQUILO QUE NÃO PODES FAZER INTERFIRA NAQUILO QUE PODES"

JOHN WOODEN

”

Confiança Criativa

A Jornada das Mulheres Criativas

- Empoderamento
- Autoconhecimento
- Espírito Empreendedor
- Resiliência
- Coragem
- Vulnerabilidade
- Conhecimento Ampliado
- Consciência Coletiva

Alessandra Alkmim
Palestrante
Educadora Criativa
Gestora de Projetos

”

SOMOS SERES CRIATIVOS CAPAZES DE REALIZAR COISAS INCRÍVEIS

“

PESSOAS ALTAMENTE CRIATIVAS

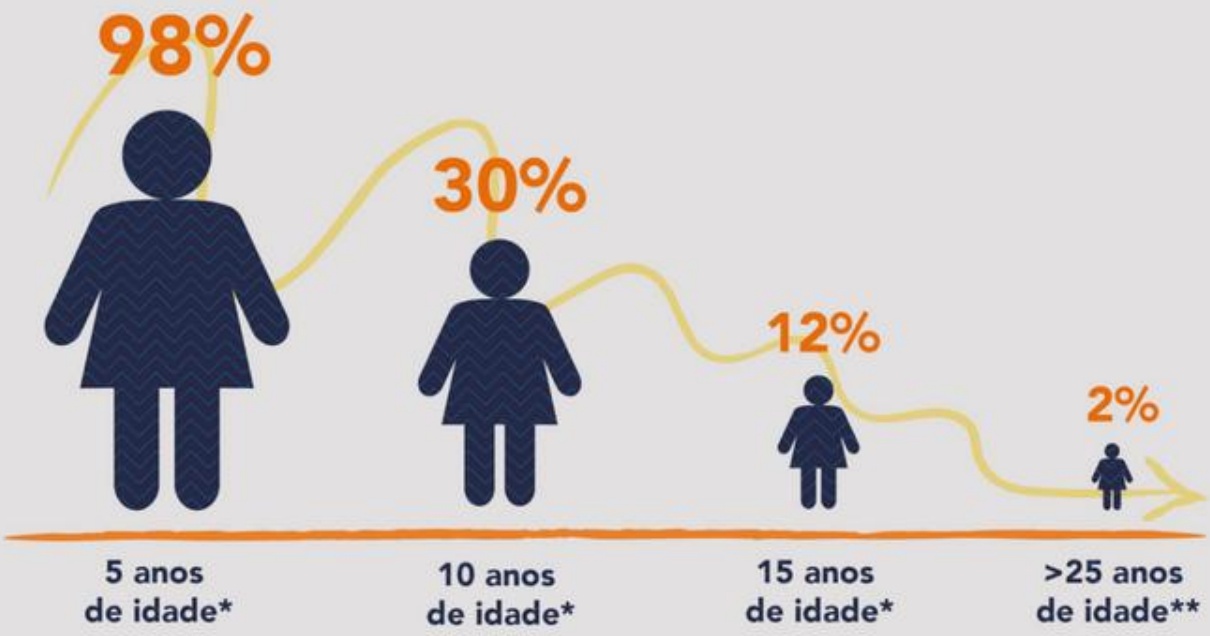

* 1.600 crianças pesquisadas
* 200.000 adultos pesquisados

INOVAQUI

PODE ACREDITAR

A CRIATIVIDADE VAI CONQUISTAR SEU DEVIDO ESPAÇO NA NOSSA FORMAÇÃO COMO PESSOAS, COMO PROFISSIONAIS, E QUEM LARGAR NA FRENTE TERÁ GRANDES VANTAGENS SOBRE AQUELES QUE NÃO DESPERTAREM O POTENCIAL CRIATIVO QUE JÁ TÊM DENTRO DE SI.

PODE APOSTAR

Alessandra Alkmim
Palestrante
Educadora Criativa
Gestora de Projetos

CRIATIVIDADE

A IBM entrevistou três mil dirigentes das maiores empresas do mundo. Veja as respostas.

Quando perguntados a respeito de qual é a característica mais importante no profissional que vai desenhar o futuro, a resposta mais encontrada foi: a criatividade.

E quando a pergunta dizia respeito a qual é a característica mais importante que eles buscavam em suas empresas, a resposta foi a mesma: a criatividade.

Alessandra Alkmim
Palestrante
Educadora Criativa
Gestora de Projetos

MENSAGEM FINAL

Alessandra Alkmim
Palestrante
Educadora Criativa
Gestora de Projetos

ICHI-GO, ICHIE

Você sabe o que é isso?

Alessandra Alkmim
Palestrante
Educadora Criativa
Gestora de Projetos

Palavra de origem budista; viver ao máximo cada dia, hora, minuto e segundo; fazer de cada momento um encontro único para ser vivido bem e intensamente

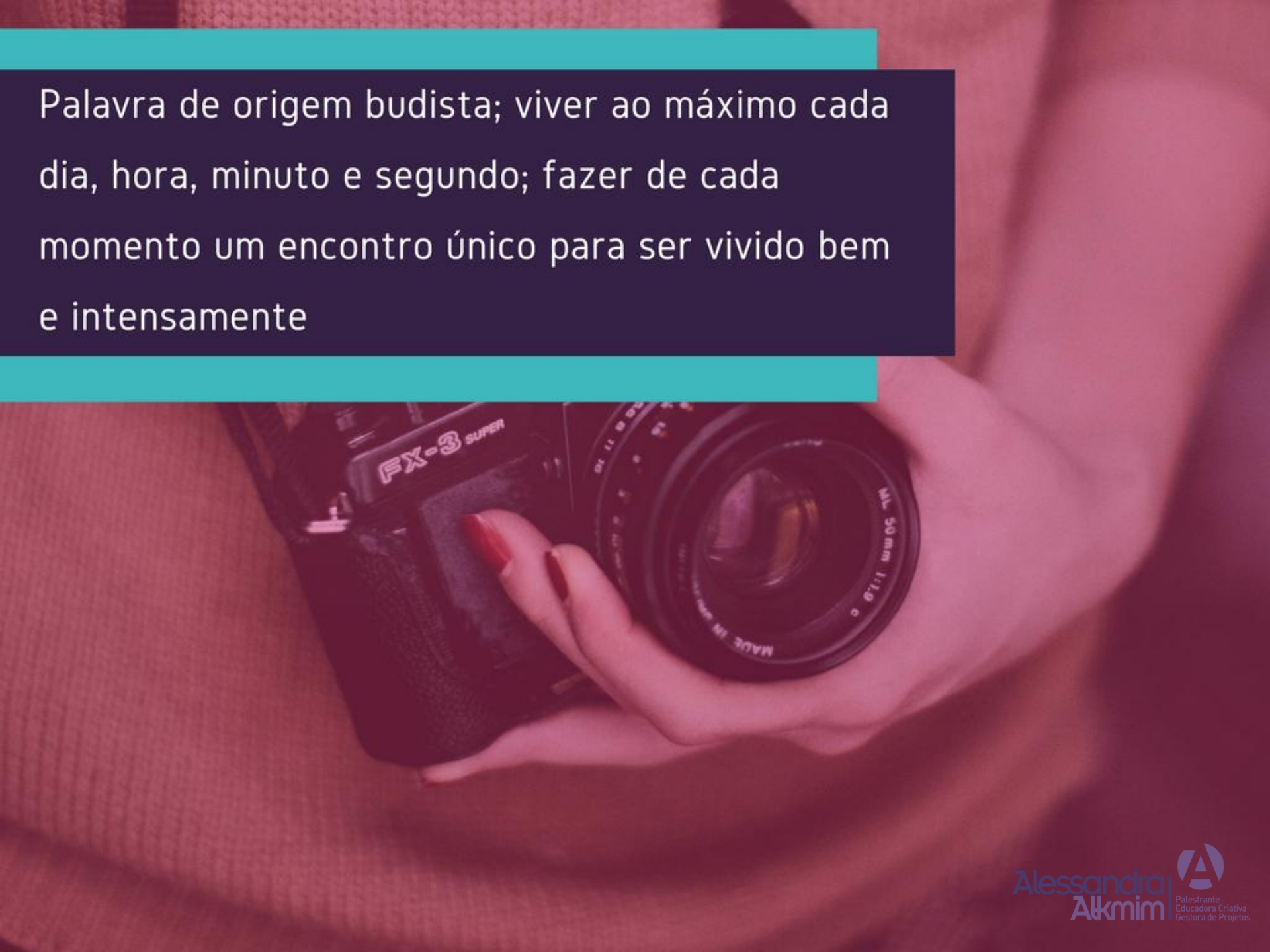

Alessandra Akmim
Palestrante
Educadora Criativa
Gestora de Projetos

MULHERES
SEJAM A
DIFERENÇA
Alessandra Alkmim
Palestrante
Educadora Criativa
Gestora de Projetos

#GRATIDAO

SEM MEDO
DE SER
FELIZ

Alessandra Alkmim
Palestrante
Educadora Criativa
Gestora de Projetos

Alessandra Alkmim

Palestrante
Educadora Criativa
Gestora de Projetos

Facebook:
Alessandra Alkmim Costa
Criatividade Para Todos
Meu Plano F

Email:
alessandralkmim@gmail.com